松ヶ崎中学校校歌

作詞　伊藤 五平　　作曲　山本 金雄

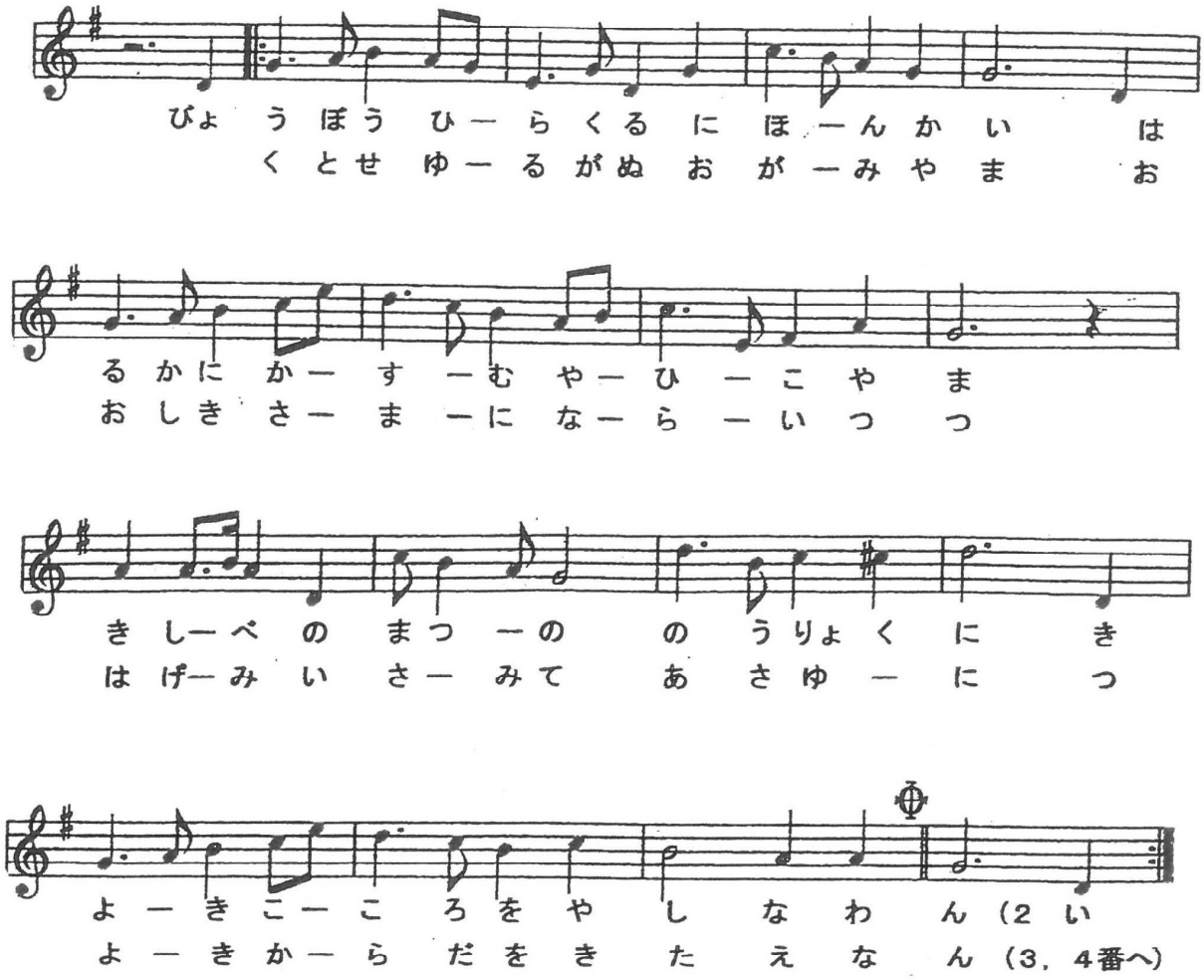

校歌

作詞　伊藤 五平
作曲　山本 金雄

一

渺茫ひらくる　日本海
遥かにかすむ　弥彦山
岸辺の松の　濃緑に
清き心を　やしなわん

二

萬古ゆるがぬ　男神山
雄々しき様に　習いつつ
はげみ勇みて　朝夕に
強き体を　きたえなん

三

鴻の瀬浜の　灯台を
朝な夕なに　眺めつつ
学びの道に　いそしみて
高き理想を　掲げなん

四

歴史の里の　名もしるき
由緒も古き　松ヶ崎に
遠き祖先の　血を受けて
尊き使命を　果さなん